

Pohled jihozápadní - stávající a nový

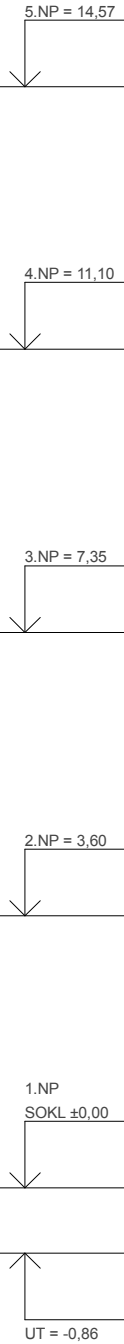
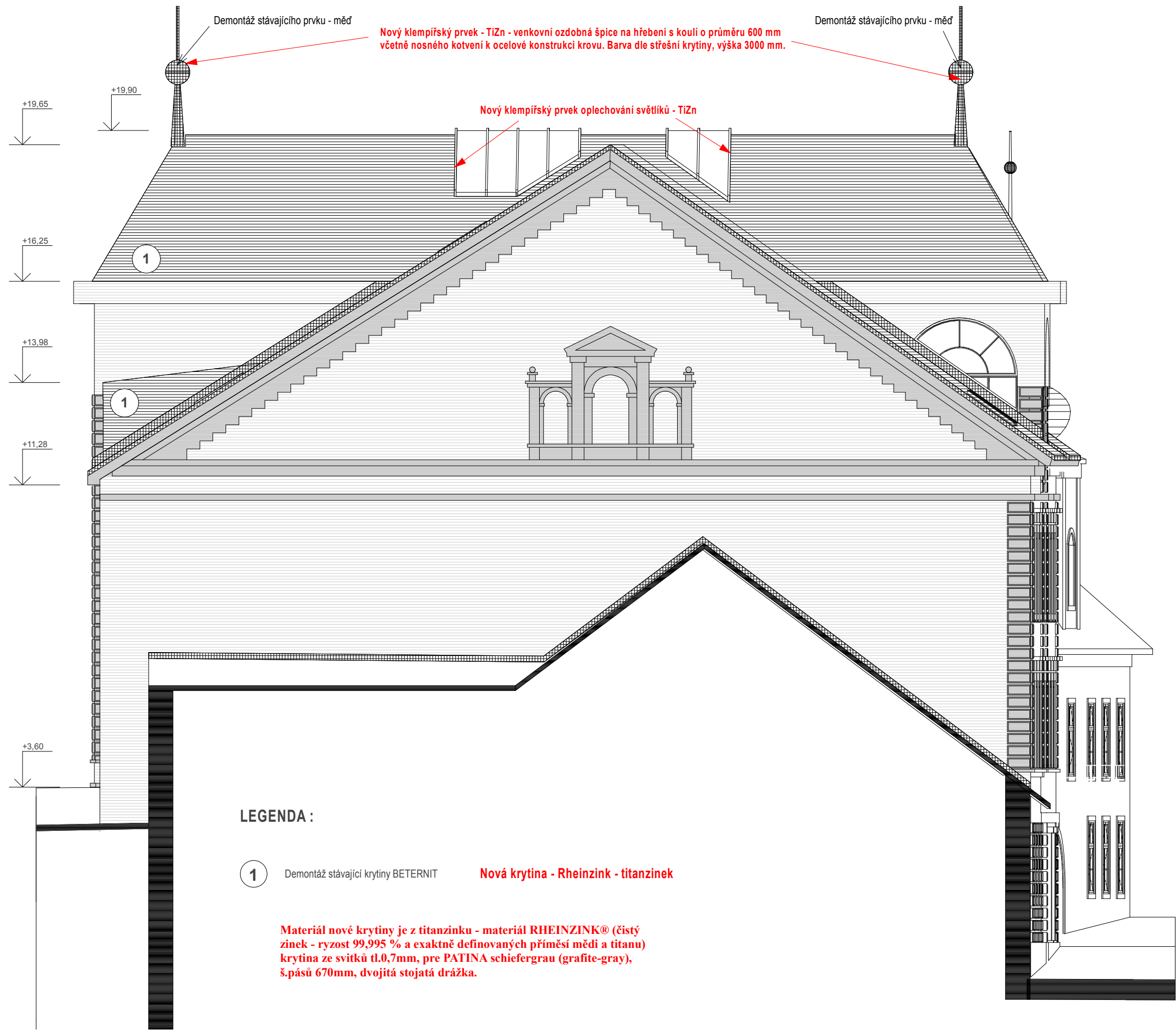

Zodpovědný projektant		Vypracoval				
Ing. Martin Šolc		Ing. Martin Šolc				
Investor: Město Nové Město na Moravě						
Adresa: Vratislavovo náměstí 103, 592 31 Nové Město na Moravě						
Projektant: Ing. Martin Šolc, Smrková 1639, Nové Město na Moravě, 592 31						
Místo stavby:		Vratislavovo náměstí č.p.103		Stupeň:	udržovací práce	
Okres: Žďár nad Sázavou		Kraj: Vysočina		Formát:	A3	
Stavba:		Číslo zakázky: 15/02/01				
		Datum: únor 2015				
		Verze: 1				
Obsah:	Pohled JZ - stávající a nový				Měřítko	Číslo výkresu
					1:100	6